

# Spadea

ALTO G

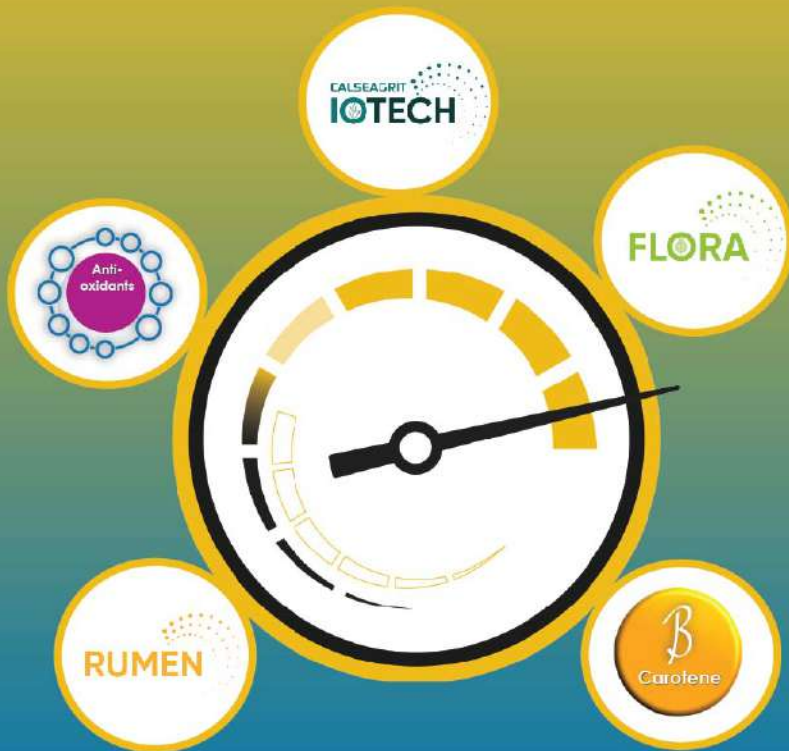

Η αποτελεσματική λύση για τη βιολογική κτηνοτροφία!



Πλήρης Έκφραση του Γενετικού Δυναμικού των Ζώων

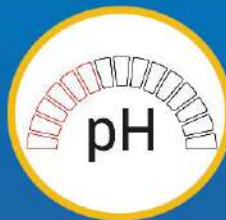

Εξισορρόπηση του pH του Στομάχου



Αντιμετώπιση του Stress των Εκτροφών



# ΚΙΝΔΥΝΟΙ ΤΩΝ ΕΚΤΡΟΦΩΝ

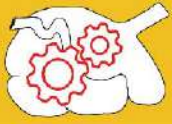

Ανεπαρκής εκμετάλλευση της τροφής



Μειωμένες αποδόσεις



Έκθεση σε stress (θερμοκρασία, διατροφικές μεταβάσεις κ.α.)



Καθυστερημένη ανάπτυξη



## ΕΝΙΣΧΥΣΗ ΤΗΣ ΔΙΑΤΡΟΦΗΣ

### Isotech & Rumen core:

- Ενίσχυση σιτηρεσίου πλούσιου σε συμπυκνωμένες ζωοτροφές
- Διέγερση μικροχλωρίδας

### Φυτικά εκχυλίσματα

- Τα επιλεγμένα φυτά περιέχουν δραστικές ουσίες, γνωστές για τη θετική τους επίδραση στα ζυμωτικά φαινόμενα των προστομάχων και της πέψης
- Συμβάλλουν στη βελτίωση της διατροφής και την υποστήριξη της παραγωγής

ΧΗΜΙΚΗ ΣΥΝΘΕΣΗ		
Ασβέστιο (Ca)		16 %
Φωσφόρος (P)		4 %
Μαγνήσιο (Mg)		5 %
Νάτριο (Na)		8 %
Θείο (S)		1%

ΙΧΝΟΣΤΟΙΧΕΙΑ/ΒΙΤΑΜΙΝΕΣ (mg/kg)		
Ψευδάργυρος (Zn)		4000
Μαγγάνιο (Mn)		2400
Ιώδιο (I)		120
Χαλκός (Cu)		200
Κοβάλτιο (Co)		48
Σελήνιο (Se)		12
Βιταμίνη E		1000
B-Καροτένιο		100



## ΕΝΙΣΧΥΣΗ ΤΟΥ ΑΝΟΣΟΠΟΙΗΤΙΚΟΥ ΣΥΣΤΗΜΑΤΟΣ

### Συνδυασμός ιχνοστοιχείων, αντιοξειδωτικών φυτικής προέλευσης & Βιταμίνης E:

- Ενίσχυση του ανοσοποιητικού συστήματος
- Ενδυνάμωση των κυττάρων έναντι του οξειδωτικού stress

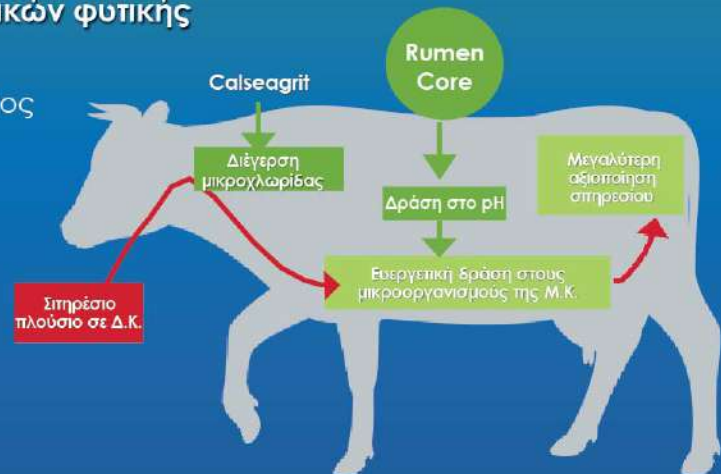

## ΥΠΟΣΤΗΡΙΞΗ ΑΝΑΠΤΥΞΗΣ

**Μαγγάνιο:** Αντιοξειδωτική δράση

**Ψευδάργυρος & Β-Καροτένιο:**

πρόδρομη ουσία της Βιταμίνης A, υποστήριξη της γονιμότητας

**Ιώδιο:** Ανάπτυξη



[gr.timacagro.com](http://gr.timacagro.com)

Άρτας 9 & Μακρυγιάννη  
153 54 Γλυκά Νερά, Αττική

